

Boletín de Servicios N° 6

1a. Edición: 12 de Junio de 1992

2a. Edición: 13 de Diciembre de 2001

por Ing, Rodolfo A. Cappella, para APAE.

Queda hecha la reserva de los derechos de autor.

**Está prohibida la reproducción total o parcial sin la debida
autorización escrita.**

Visite el sitio <http://www.apae.org.ar>

TAB680N: Diagrama interno, tensiones, funciones.
 Etapas: IF/VIDEO/CROMA/DEF

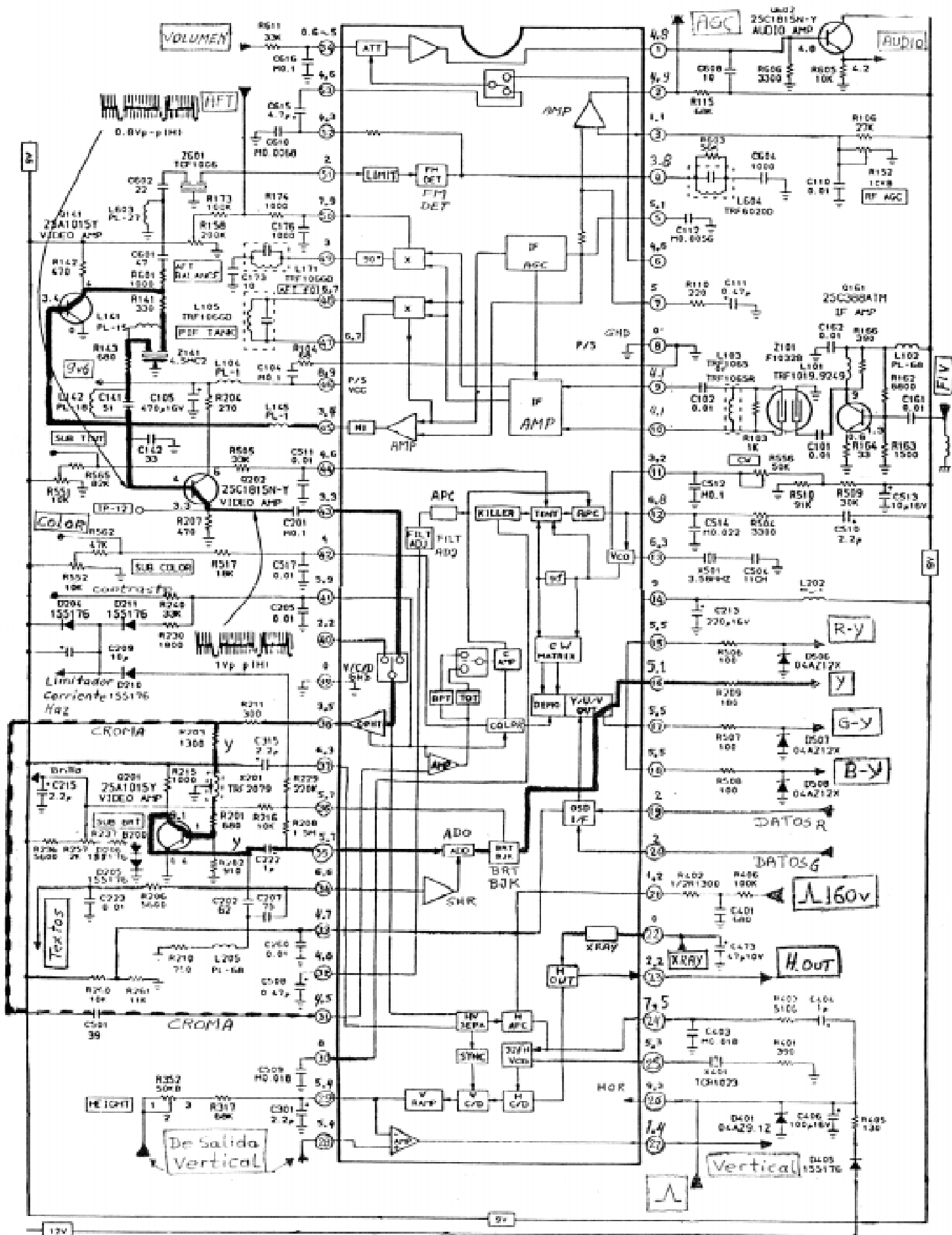

REEMPLAZO DE MODULO HITACHI MM 2033

=====

Colaborò:
Ricardo Pérez
Socio 72.

TVC : HITACHI MOD. CPT 2100, TOMO VII Pag.38-39.
Módulo : M001 MM 2033, TUNER DRIVE.

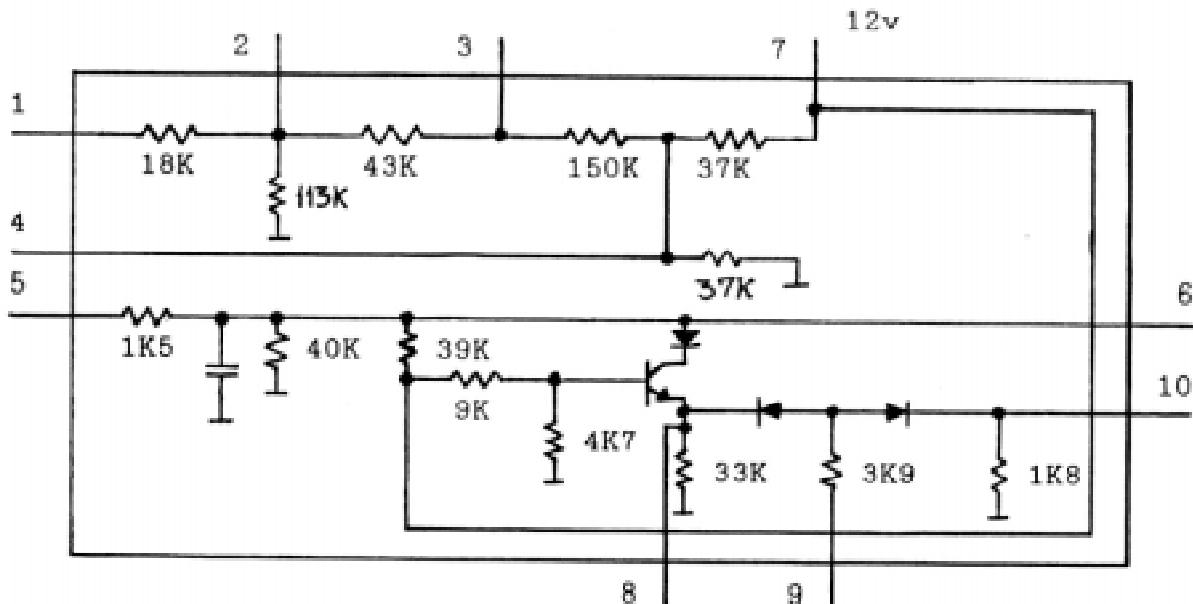

FE DE ERRATAS

=====

En el boletín de Servicios N 3, circuito de fuente BOWMAR CP.2021:
En colectores de Q801 y Q802 van tensiones de 150v en lugar de 130v; y la R810 es de 36K, en lugar de 56K.

Si Ud. encuentra algún error en estas publicaciones, le agradeceremos que nos lo haga conocer.

¿SABIA USTED?

=====

Colaborò:
Á. Apaza, socio 316.

¿Que en el circuito binorma del TV FISHER Serie Dorada, SONTEC, TOMO X, Pag.34, falta la conexión del IC 2 pin 6 al pin 9 del IC 1? Corrija el N° de IC 1, que es 4538. Tenga cuidado con el C5001 0.1 uf, que debe ser de poliéster film; el original no lo es y se vuelve intermitente la cromá.

DATOS DE TRANSFORMADORES SIEMENS

=====

Colaborò:
Angel Rivero

Tipo	+B	+B Video
AZ 5550	125v	184v
AZ 5551	115v	186v
AZ 5650	125v	184v
AZ3 5651	115v	186v
AZ3 56510 (TDA 4600)	110v	190v
AZ3 5620 (26")	150v	200v
AZV 61 TV TIPO	150v	200v
AZV 691 C SIEMENS	142v	200v
(TDA 4600)		
93664 CUERPO	115v	200v
93659/01 CELESTE	115v	200v
DT 29450	140v	
(CTV 15-S. CARLSON)		

**ESTADISTICA DE INTEGRADOS
PARA PRESINTONIAS**

PAGINA 2. (Continuación)

CIRCUITO INTEGRAD	COD. APLI	REEMPLAZO	BIBLIOGRAFI	MARCA	TOMO	PAG.	DIAG BLOQ	C/ TENS
M 51231P	6/b.			Mitshubishi	III	92	Si	
"	"			Sony KV 1400	III	222	Si	
"	"			" " 2022	III	238	Si	
M 51232P	6/b.			Sanyo 91C78A	III	170	Si	
M 53245	4/b.			Sony KV 1612	V	154		Si
ML 231	5/a.		Peral. I 307					
ML 231	"		Pérez. 82					
ML 232	5/a.		Pérez. 82					
ML 236			Peral. I 307					
ML 237			Peral. I 307					
ML 238			Peral. I 310					
ML 239			Peral. I 310					
uPC 1009	5/b.	IX 0053CE		JVC 7805 C	III	84		
"	"	"		JVC 7288	III	71	Si	Si
uPC1360C	7/b.	AN 5010. No es identico solo parecido.	Ver Strs. CI 33-11					
"	"	ECG 1520		Sampo				
"	"	51-90433A07		Admiral	VII			
"	"	IX 0147CEZZ						
"	"	RH-IX 0147CEZZ						
"	"	X0147CEZZ						
"	"	SK 9043						
uPC1361C			Prls. Vdol153					
uPC1362C			" " 154					
uPC1363C	7/b.	SK 9198	Pérez 86	Sony	III	228		
"	"	ECG 1409	Prls. Vdol155	ITT	VIII	57	Si	Si
"	"	07-28977-124	Strs. CI			113		
"	"		Algarra	GOLD-STAR	X	22	NO	SI
uPC1365*			Prls. Vdol156					
uPD 1510	10			Sanyo	VII	57		
RH0053CE		IX 0053CE						
RH 0147		IX 0147						
SAS 560S	5/a.		Peral. I 313	Talent	III	248		
"	"			Schaub-Loren	III	197		
"	"		B/D. C2/3PACO					
SAS 570S	5/a.		Peral. I 313	Talent	III	248		
"	"			Schaub-Loren	III	197		
"	"		B/D. C2/3PACO					
SAS 580	5/c.	H580 (18P)	Peral. I 304	Tonomac 26"				
"	"		Strs. CI 141	Sel-Master				
SAS 590	5/c.	H 590	Peral. I 304	Tonomac 26"				